2017

중소·중견기업지원 성과발표회 및 애로기술 해소 간담회

생산현장 기술혁신 "파트너 氣-UP 데이(day)"

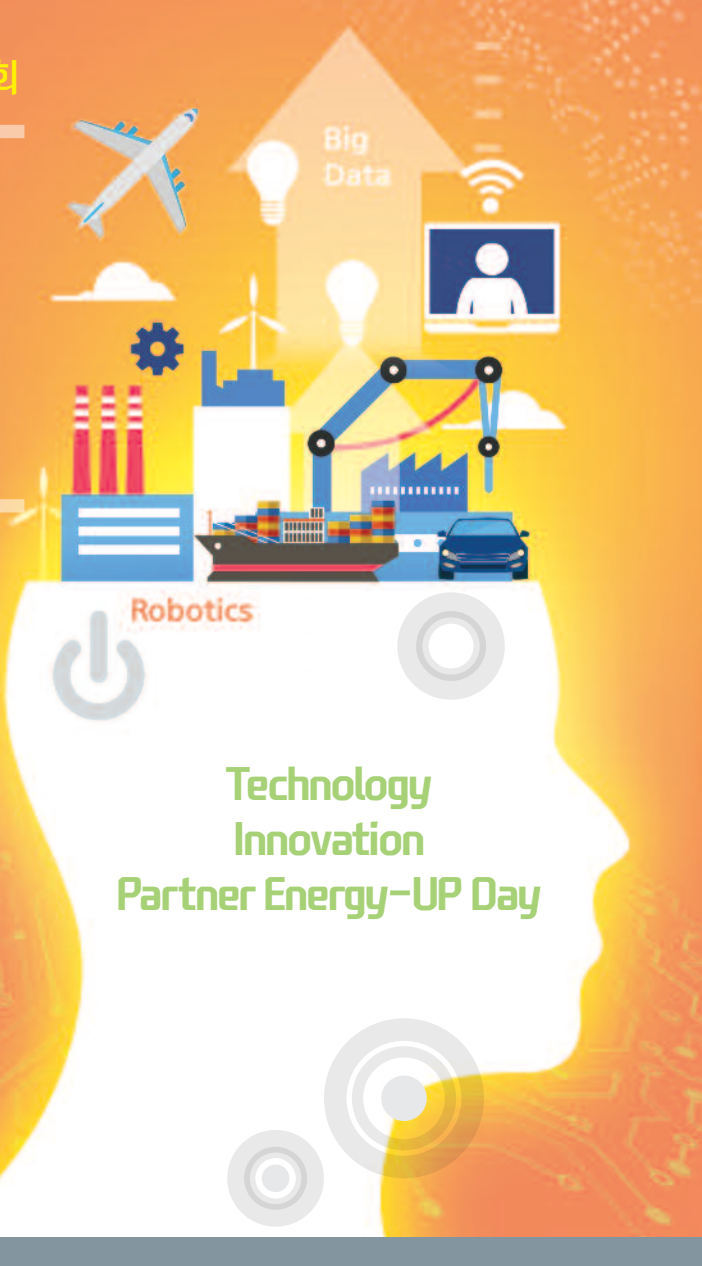

일시
2017. 11. 10(금) 13:30~17:00

장소
한국생산기술연구원 동남지역본부(1,2층)

주요프로그램
1) 중소·중견기업지원 성과발표
2) 애로기술 해소 간담회

주 최 부산광역시 / 공동주관 KITECH 한국생산기술연구원, 한국산업단지공단, koita 한국산업기술진흥협회, 한국발명진흥회, 사상기업발전협의회

후 원 nst 국가과학기술연구회, SOS1379 기업공감 원스톱서비스

창의적 아이디어, 생산현장을 혁신으로 밝히다!

중소·중견기업의 애로기술 해소 및 기업지원 성과 공유의 장이 한국생산기술연구원 동남지역본부에서 개최됩니다. 기술멘토와 함께하는 2017 생산현장 기술혁신 "파트너 氣-UP 데이(day)"라는 타이틀로 열리는 이번 간담회에서는 한국산업단지공단, 한국산업기술진흥협회, 한국발명진흥회, 사상기업발전협의회 등 지역 내 유관기관과 협력하여 지역 중소·중견기업을 대상으로 애로기술 해소 및 기업지원 성과를 공유할 예정입니다.
특히 정부출연 보유 우수기술 및 기업지원 성과 공유를 비롯해 정부에서 운영 중인 중소기업 지원 프로그램 소개, 기술분야별 간담회 등으로 채워져 유익한 교류의 장이 될 것입니다. 생산현장 기술혁신의 유익한 정보 교류의 장이 될 간담회에 많은 관심 부탁드리며, 바쁘시더라도 부디 참석하시어 자리를 빛내 주시면 감사하겠습니다.

주요내용

유관기관 간 업무협약 체결, 우수 보유기술 소개, 기술사업화 전문기관 및 관련 프로그램 소개, 기관별 우수기업지원성과 발표 및 전시, 분과별 애로기술 해소 간담회, 우수기술 사업화를 위한 1:1 컨설팅 등

행사장소 안내

동남지역본부 청사 : 1층 KITECH홀, 2층 213, 218호, 223호~227호
부산광역시 사상구 백양대로 804번길 42-7(우.46938)
Tel. 051-309-7402

세부 프로그램

시간	주요내용	비고
	[1부] 동남권 중소·중견기업지원 성과발표회	
13:30~14:00 '30	– 등록 – 기관별 홍보물(기업지원 프로그램 소개 및 우수성과 전시) 관람	1층 로비
	[2부] 동남지역본부 파트너 氣-UP 데이(day)	
14:00~14:05 '05	개회선언 (국민의례, 귀빈소개)	사회자
14:05~14:10 '05	인사말씀	한국생산기술연구원
14:10~14:20 '10	축사	부산광역시 사상기업발전협의회
14:20~14:40 '20	중소 · 중견기업 우수 지원사례	한국생산기술연구원 우수성과 기업 대표
14:40~15:10 '30	〈기업지원사업 및 서비스 소개〉 – 정부 출연(연) 중소/중견기업 지원 사업 – 1379 기업공감 원스톱서비스	국가과학기술연구회 기업공감 원스톱지원센터
15:10~15:30 '20	휴식 및 Break time, "(3부 생산현장 애로기술 해소 간담회)" 장소로 이동	
	[3] 생산현장 애로기술 해소 간담회	

시간	1분과	2분과	3분과	4분과	5분과	6분과	7분과
	해양플랜트	청정에너지	로봇부품/메카트로닉스	융 복합 뿌리기술	첨단기능성 부품소재기술	화학물질 규제 대응	기술사업화 및 정부R&D 관련 종합컨설팅
15:30~17:00 '90	– 해양플랜트 핵심 기자재 및 공정설계 기술 – 다상유동 안정성 해석 및 평가기술 – 가스하이드레이트 제조/해리기술 – 해수담수화기술 및 관련 환경 분석 – 오일가스전 전처리 공정기술 – 선박 배기가스 후처리 공정 기술 – 조선·해양 산업 미세먼지 슈퍼클린 기술 – 해양플랜트기자재 벤더등록 지원	– 원전 주기기 및 보조기기 개발 – 원전기자재 신뢰성 평가/인증지원 – 원전해체기술 – 일체형 방사선 감시 장치 개발 – 원전 연구개발 및 협의체 참여 – 환경오염물질 저감 및 제거기술 – CO2 포집/저감/자원화 기술 – 지속가능 친환경 저탄소 및 수소 에너지 기술 – 에너지·환경 고기능성 나노촉매 및 응용 기술	– 지능형 로봇제조 및 응용기술 (해양로봇 포함) – 반도체/디스플레이 제조장비 – 자동화 제어기술 – 센서 및 신호처리 기술 – 엑추에이터 활용 기술 – 시스템공학, 임베디드 시스템 등 – 네트워크기반 시스템 기술 – 용접자동화 기술	– 주조 및 다이캐스팅 기술 – 쾌속금형 제조 및 활용기술 – 경량소재 (Al, Mg, Ti) 주조/단조/압출 기술 – 복합소재 제조 및 성형기술 – 복합사출성형기술 – 초정밀가공기술 – 반도체용 웨이퍼 가공기술	– 기능성 플라즈마 코팅기술 – 습식표면처리기술 (도금 및 양극산화) – 전해플라즈마 표면 처리기술 – 대기압플라즈마 공정 및 스퍼터링 박막코팅 기술 – 태양전지 및 페이스트, 반도체식 가스 센서 기술 – 기능성 유기/수지 코팅기술 – 열표면처리기술 (열처리, 가스/플라즈마 침탄, 질화 등) – 나노소재 합성 및 분석기술 – 3D프린터 활용 및 응용기술 – 전산해석기반 부품 소재 설계기술 – 합금개발 및 소재 전산모사기술	– 화평법과 기업 대응 방안 – 생활화학제품 및 살생물제법안 – 해외 제품 화학규제 (EU REACH, RoHS, CPSIA, CPSA 등) – 물질정보통합관리 시스템(MADAMS) – 국내 사업장 화학 안전규제 (화관법, 산안법, 위안법, 고압법) – 화학안전규제 진단/처방 플랫폼 – 화학물질 전주기 관리 시스템 (Sisa-CMS)	– 선행기술조사 및 특허동향조사 지원 – 국내/외 특허출원 지원 – 특허기술 상용화 지원 – 기술이전 및 거래 (기술창업 지원) – 출연(연) 보유특허 무상이전 등 – 공동연구과제 지원 (기관별 R&D사업) – 기업부설연구소 설립 및 지원 – 산업단지 집적화 사업 안내 – 기업진단 및 종합 컨설팅 지원 – 정부 및 지자체 R&D동향 안내

부대행사

	업무협약(MOU) 체결 및 화학물질 규제 대응 세미나
13:30~14:00 '30	협력기관 간 업무협약 체결 (한국생산기술연구원, 사상기업발전협의회, 한국발명진흥회)
09:30~15:30 '360	국내외 제품/사업장 화학물질규제 대응 전략 세미나 (한국생산기술연구원 국가청정생산지원센터)

주1) 상기 일정은 사정에 따라 변경 가능함

2017 생산현장 기술혁신 "파트너 氣-UP 데이(day)" 애로기술 수요조사서

「마감일 : 2017년 11월 6일(월)」

신청기업 현황

기업명		대표전화	
주 소			
인증현황	□ 기업부설연구소/전담부서 □ 벤처 □ 이노비즈 □ 기타( )		
업 종		주 생산품목	
근로자수	명	연간 매출액	백만원
간담회 참석자			
성 명		소속부서/직위	
연락처(휴대폰)		이메일	

신청분야 및 내용

※ 세부일정표 상 제시된 7개 기술분과 이외의 애로기술도 자유롭게 기재해 주세요.

3부	애로기술 해소 간담회*	① 해양플랜트	② 청정에너지	③ 로봇부품/메카트로닉스	④ 융·복합 뿌리기술	⑤ 첨단기능성 부품소재기술	⑥ 화학물질 규제 대응	⑦ 기술사업화 및 정부R&D 관련 종합컨설팅
생산현장 애로기술 상담 기술분과		1순위				2순위		

주 1) 생산현장 애로기술 해소 간담회* : 일정표상 제시된 7개 기술분과 내용을 토대로, 우선순위를 정하여 해당 번호 및 기술명을 기재함.

상기와 같이 동남권역내 소재해 있는 기업체를 대상으로 한
「2017 생산현장 기술혁신 "파트너 氣-UP 데이(day)"」 참여를 신청합니다.

2017년 월 일

참석자 : (서명 또는 인)

※ 회신 및 문의처 사무실) 051-309-7402, H.P) 010-2996-5832, e-mail) kckang@kitech.re.kr / 강경찬 선임연구원